

MÓDULO 1

EMPRENDIMIENTO ORGANIZACIÓN Y LIDERAZGO

**Alter-nativas de innovación social
para la construcción de redes
comunitarias de paz.**

PROYECTO FINANCIADOR POR:

Un proyecto de:



Dirección General de Servicios Sociales
e Innovación Social
CONSEJERÍA DE POLÍTICAS SOCIALES,
FAMILIAS, IGUALDAD Y NATALIDAD



**Todo emprendimiento
nace de una idea que
por diversas razones,
despierta en una o más
personas, el interés
suficiente como para
embarcarse en
un arduo e
incierto viaje
que tiene
como
objetivo
hacer
realidad
un
sueño...**





Es por esto que un buen emprendimiento solo existe si lo encararan personas decididas a enfrentar la adversidad y a seguir luchando sin excepción, tanto contra los reveses de la economía como por la falta de clientes o por la competencia.

**Vale más la originalidad,
el trabajo en equipo y la
solidaridad que el
dinero, es importante
tener buenas ideas,
estar unidos y
trabajar fuerte.**

¿QUIÉN ES UN EMPRENDEDOR?



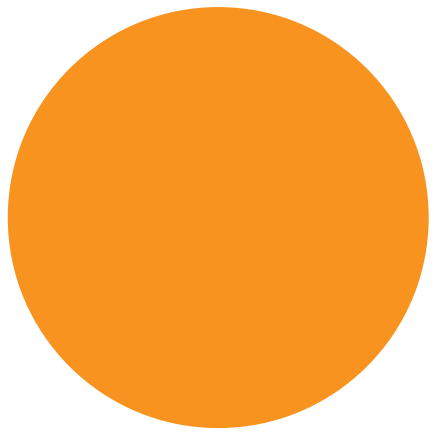

Es una persona que tiene la capacidad de innovar, de generar un bien o un servicio de una forma creativa metódica, ética, responsable, eficiente y con un manejo adecuado de los recursos ambientales.

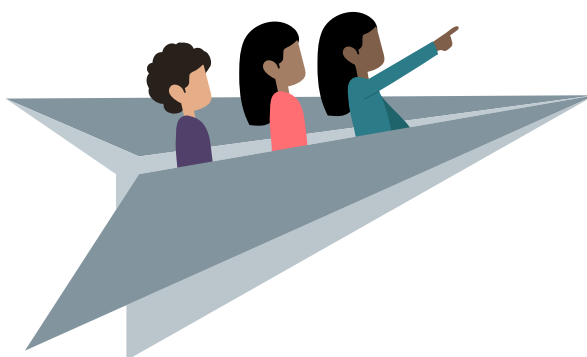

**¿A qué
problemas
pueden
enfrentarse los
emprendedores?**



**1. Problemas
para vender.**

**2. Problemas
para producir.**

**3. Problemas
para gestionar.**

**4. Problemas
para planear.**

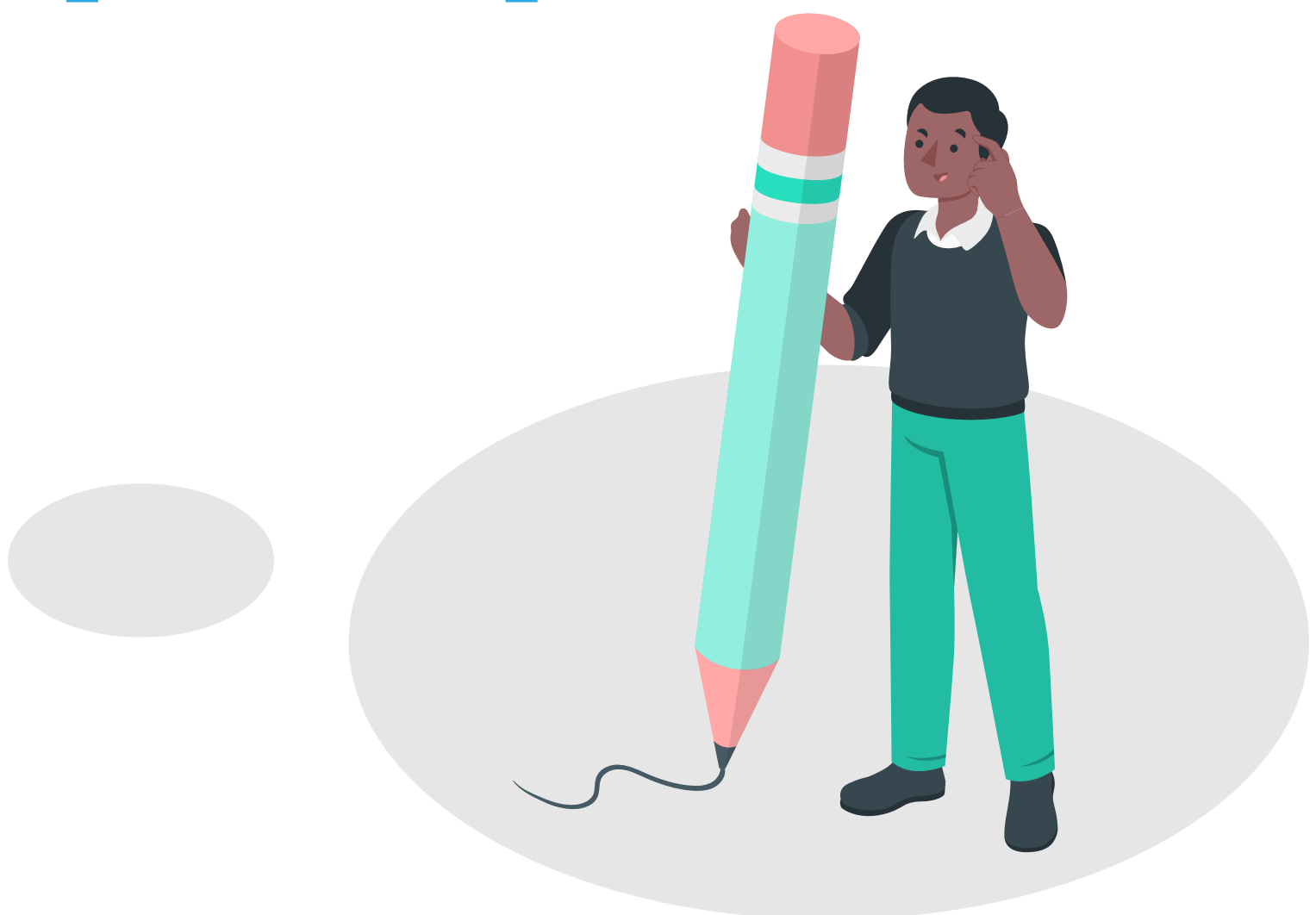

1. Problemas para vender:

- Recordemos que el cliente siempre tiene la razón y sus ideas o sugerencias son fundamentales.**
- Debemos contar con planes que garanticen la llegada constante de nuevos clientes.**
- Debemos tener claro cual es nuestro mercado potencial.**
- Debemos reconocer y hacer uso de nuestras mayores ventajas o cualidades.**

2. Problemas para producir:

- Mejorar la capacidad técnica y conocer muy bien todas las operaciones.**
- Ser organizados con los suministros y los materiales.**
- Conocer muy bien los costos de operación**
- Hacer un buen proceso de compras.**
- Conocer el ciclo de vida del producto.**
 - Buena gestión del trabajo comunitario.**

3. Problemas para gestionar:

- Debemos tener compromiso y habilidades para transmitir nuestra idea de negocio.**
- Debemos conocer claramente nuestros puntos fuertes.**
- Demostrar una actitud positiva.**
 - Comunicarnos de manera clara y segura con nuestros posibles clientes.**
 - Tener un Plan de Gestión.**

4. Problemas para planear:

- Siempre planear, el dialogo y el trabajo comunitario son fundamentales.**
- Conocer las partes o fases de cualquier plan o estrategia de negocios.**
- Las ideas y opiniones de todos las compañeras y compañeros son valiosas y fundamentales.**
- Poseer un plan de negocios y aplicarlo.**

**Consejos que
pueden
contribuir
a un
emprendimiento
con éxito**

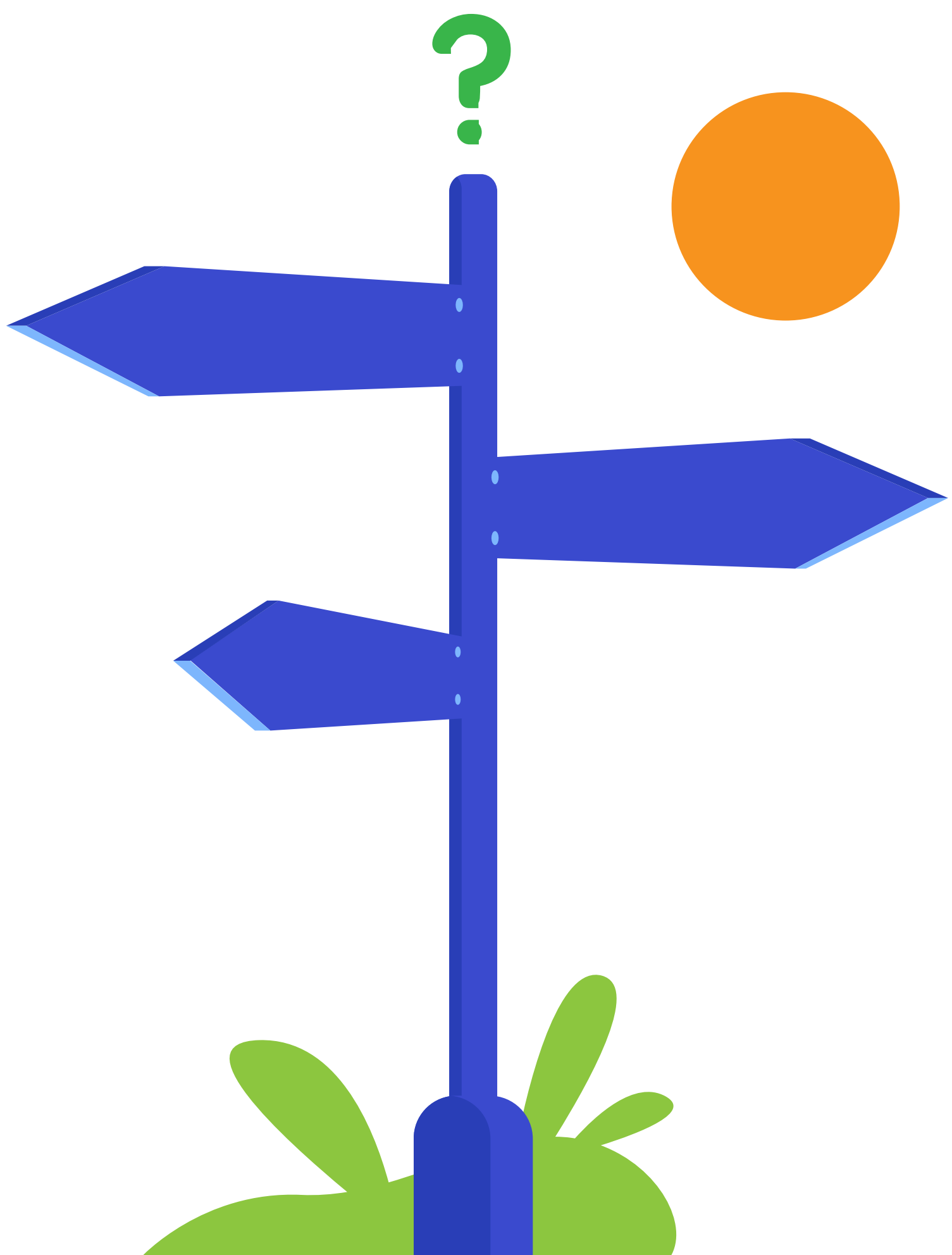

Conocer el mercado en el que estamos.

No olvidemos la importancia de conocer las personas que están interesadas en lo que hacemos, conocer la competencia, quiénes son sus proveedores y quiénes son sus clientes, por qué sus clientes los eligen y qué ventajas tienen sobre otros negocios similares; también analizar quiénes podrían ser mis proveedores y mi clientes potenciales.

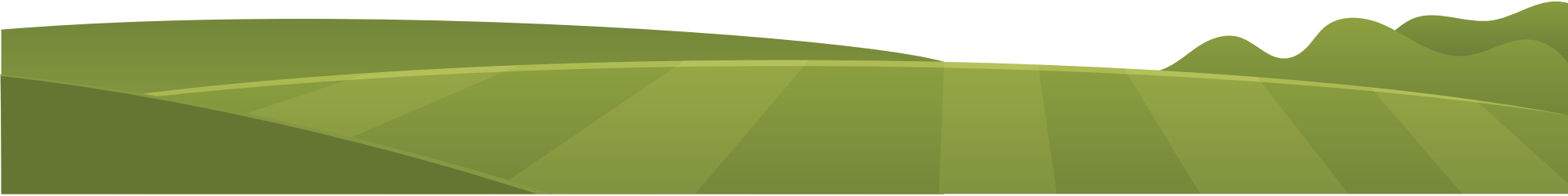

Elaborar un plan de negocios.

Ayuda a tener las metas claras y a evaluar los resultados conforme vaya avanzando el negocio, lo que permitirá redireccionar la iniciativa ya sea porque no se están logrando los objetivos o porque los resultados superaron las expectativas.



Un Plan de Negocio
ayuda a determinar las
estrategias para
conseguir esos
objetivos; establecer una
estructura
organizacional, sobre todo
en los casos donde las
iniciativas tengas varios
emprendedores, esto para
que la toma de
decisiones sea objetiva y
que se enfoque en el
beneficio común y no
particular; y por último,
definir un presupuesto
mínimo que garantice
la financiación del
proyecto.



Después de iniciar el negocio y ver qué funciona, ¿cómo mantenerlo?

La capacitación es muy importante, la cual no necesariamente tiene que ser ingresando a la educación formal. Hoy en día disponemos de diferentes recursos como este proyecto en el que estas participando; el internet, donde podemos encontrar cursos gratuitos como los que dicta el SENA, o simplemente consultar sobre temas específicos; también se pueden aprovechar los talleres y charlas que las diferentes instituciones ofrecen gratuitamente.

NO OLVIDES

**EL TRABAJO EN EQUIPO
COMUNITARIO EN UN
ENTORNO AMISTOSO,
CON UNA BUENA
PLANEACIÓN Y UN
CORRECTO LIDERAZGO ES
UNA DE LAS CLAVES
PARA SEGUIR
ADELANTE CON
NUESTROS SUEÑOS
E INICIATIVAS.
NOS VEMOS EN EL
PRÓXIMO MÓDULO.**



Un proyecto de:
PROCLADE
Promoción Comunitaria para el Desarrollo - COLVEN - ONGD



Dirección General de Servicios Sociales
e Innovación Social
COMISIÓN DE POLÍTICAS SOCIALES,
FAMILIAS, IGUALDAD Y NATALIDAD

PROCLADE
FUNDACIÓN
ONGD PROMOVIDA POR LOS MISIONEROS CLARETANOS

PROYECTO FINANCIADOR POR: